成立于1919年

俄罗斯联邦国立管理大学

STATE UNIVERSITY OF MANAGEMENT
ГОСУДАРСТВЕННЫЙ УНИВЕРСИТЕТ УПРАВЛЕНИЯ

管理未来

2024年招生简章

中国教育部涉外监管信息网推荐院校
具有学士、硕士、博士学位授予资质的高等院校

guu.ru (俄文) | cn.guu.ru (中文)

我们是谁

俄罗斯联邦国立管理大学(SUM)是国际公认的高质量前程导向型管理教育的领导者、坐落于莫斯科、为俄罗斯和外国留学生提供广泛的预科、本科、硕士及副博士的教育项目。

本校高质量快速蓬勃地发展并及时应对出现的各种各样的经济和社会挑战作出迅速反应。
俄罗斯联邦国立管理大学在管理、经济及教育政策方面，
提供深思熟虑的及有根据的合理的解决方案。

历史背景

创办于1919年

最初是莫斯科工业-经济实践学院

1998年大学被重新命名为
俄罗斯联邦国立管理大学

被视为是俄罗斯管理教育的奠基者

成立于1919年的俄罗斯联邦国立管理大学的使命是为知识型经济培养有创造力的和有上进心的管理人才。
本校教育系统以互动、协作和“项目式教学”的教学模式而闻名。

学院

- 人力资源管理、
  社会与商务沟通学院 ИУПСиБК
- 产业管理学院 ИОМ
- 政法学院 ИГУиП
- 财经学院 ИЭФ
- 信息管理学院 ИИС
- 市场营销学院 ИМ

我们所在的大学
就读的大学生有1万多人，
校园里有65个民族的人，
20多万毕业生，
1500多家初创公司，
35多家合作高校

基础设施

俄罗斯联邦国立管理大学是一个集教学区、宿舍区、学生生活运动区等区域集中于一体的现代化开放包容便利的大学，拥有自己的大片领土，

占地总面积 – 15 公顷

校园包含：

5 栋教学楼
2 栋宿舍楼
体育中心
食堂、咖啡馆和小吃部
科学图书馆
商务中心（信息技术中心）
游泳馆
足球场和冰球场
大学出版社
俄罗斯管理发展博物馆
停车场

文化多样化

我们大学有来自60多个国家的学生在这里学习

• 阿塞拜疆 • 阿尔及利亚 • 安哥拉 • 亚美尼亚 • 阿富汗 • 孟加拉国 • 白俄罗斯 • 玻利维亚 • 加纳 • 几内亚 • 几内亚比绍 • 希腊 •
• 格鲁吉亚 • 埃及 • 赞比亚 • 以色列 • 印度 • 印度尼西亚 • 约旦 • 伊拉克 • 伊朗 • 佛得角 • 哈萨克斯坦 •
• 喀麦隆 • 肯尼亚 • 吉尔吉斯斯坦 • 中国 • 刚果 • 科摩罗 • 科特迪瓦 • 老挝 • 黎巴嫩 • 越南 • 马达加斯加 • 马拉维 • 马里 • 摩洛哥 •
• 蒙古国 • 尼泊尔 • 尼日利亚 • 巴基斯坦 • 塞内加尔 • 塞尔维亚 • 叙利亚 • 苏丹 • 塔吉克斯坦 • 泰国 • 坦桑尼亚 • 突尼斯
• 土库曼斯坦 • 土耳其 • 乌兹别克斯坦 • 乍得 • 智利 • 斯里兰卡 • 赤道几内亚 • 爱沙尼亚 • 南非 •

培训方向

（学费：278 000 – 320 000 卢布 / 年）

本科
14个培训方向

本科（4 年）接收应召生入学文件的期限：
6月20日至8月11日

管理
经济
酒店管理
人力资源管理
国家行政与市政管理
广告与公关
商务信息学
应用信息学
创新学
法学
政治学
应用数学与信息学
社会学
生态与自然资源利用

硕士
12个培训方向

硕士（2 年）接收应召生入学文件的期限：
6月20日至8月20日

管理
人力资源管理
酒店管理
经济
国家行政与市政管理
金融与信贷
商务信息学
广告与公关
政治学
法学
社会学
创新学

俄罗斯联邦
国立管理大学
成立于1919年

大学的优势

教学

英文教育项目双学位
项目式教学
专项培训、训练实现

安全

国外留学生在俄罗斯良好的
学习条件和高度的安全保障
昼夜视频监控，有安保人员，
严格的门卫保卫措施

基础设施

交通便利
（距离地铁站步行2分钟）
5栋教学楼
体育中心

前景

获得劳动市场有竞争力
热门专业的机会
在领先机构实习
毕业以后就业于高端管理职位

俄罗斯联邦国立管理大学2024/2025年教育计划
Образовательные программы ГУУ 2024/2025 год

本科
Бакалавриат

40+教育项目
40+ программ обучения

管理 38.03.02 Менеджмент	
项目管理	Управление проектом
国际商务（国际项目）	Международный бизнес (международная программа)
保健管理	Управление в здравоохранении
财务管理	Финансовый менеджмент
城市化与城市管理	Урбанистика и управление городом
国际管理	Международный менеджмент
创业活动	Предпринимательство
品牌管理	Бренд менеджмент
燃料和能源综合体的组织管理	Менеджмент организаций топливно-энергетического комплекса
市场营销	Маркетинг
物流与供应链管理	Логистика и управление цепями поставок
外贸和海关业务管理	Управление внешнеэкономической деятельностью в бизнес-среде и таможенные операции
国际生产制造商务	Международный производственный бизнес
银行和金融市场	Банки и финансовые рынки
影视管理	Менеджмент в кино и телевидении
运动与健身产业管理	Менеджмент в спортивной и фитнес-индустрии
创新及市场推广	Маркетинг инноваций
组织管理	Менеджмент организации
商业环境和公共权力机关里的项目经营管理	Управление проектной деятельностью в бизнес-среде и органах публичной власти
银行和金融市场	Банки и финансовые рынки
创新市场营销	Маркетинг инноваций

经济 38.03.01 Экономика	
行业领先商务经济	Экономика бизнес-лидерства
金融与信贷	Финансы и кредит
经济学	Экономика
经济与投资建设管理	Экономика и управление инвестиционно-строительной деятельностью
能源组织和能源企业经济	Экономика предприятий и организаций энергетики
商务分析与预测	Бизнес-аналитика и прогнозирование
世界经济	Мировая экономика
经济安全和商务分析	Экономическая безопасность и анализ бизнеса
经济领域的监管分析和统计技术	Контрольно-аналитические и учётные технологии в экономике
人力资源管理 38.03.03 Управление персоналом	
人力资源管理	Управление персоналом
酒店管理43.03.03 Гостиничное дело	
酒店和餐厅商务	Гостиничный и ресторанный бизнес
酒店和餐厅商务 (国际项目)	Гостиничный и ресторанный бизнес (международная программа)
广告与公关 42.03.01 Реклама и связи с общественностью	
商务中的广告与公关	Реклама и связи с общественностью в бизнесе
数字营销传播	Цифровые маркетинговые коммуникации
新领域商务推广	Продвижение нового бизнеса
广告与数字设计	Реклама и цифровой дизайн
国家行政与市政管理 38.03.04 Государственное и муниципальное управление	
国家行政与市政管理	Государственное и муниципальное управление
国家行政与地方自治	Государственное и местное самоуправление
法学 40.03.01 Юриспруденция	
法律与管理	Право и управление
法学(专业特点为一般法律问题)	Юриспруденция (общеправовой профиль)
商务信息学 38.03.05 Бизнес-информатика	
商务信息学	Бизнес-информатика
应用信息学 09.03.03 Прикладная информатика	
信息技术和信息系统分析	Информационные технологии и системная аналитика
应用信息学	Прикладная информатика

应用数学与信息学 01.03.02 Прикладная математика и информатика	
商务数学与数据分析	Бизнес-математика и анализ данных
政治学 41.03.04 Политология	
国家政治和政治管理	Государственная политика и политическое управление
创新学 27.03.05 Инноватика	
科技经纪	Технологическое брокерство
社会学 39.03.01 Социология	
社会学与心理学管理	Социология и психология управления
生态与自然资源利用 05.03.06 Экология и природопользование	
生态信息系统	Экологические информационные системы

硕士
Магистратура

30+教育项目
30+ программ обучения

管理 38.04.02 Менеджмент	
高科技市场营销	Маркетинг высоких технологий
国际商务管理（英文教学）	Управление международным бизнесом (на английском языке)
保健管理	Управление в здравоохранении
创作职业的组织经营	Продюсирование в творческих профессиях
品牌设计和资本化	Проектирование и капитализация брендов
燃料和能源商务	Топливно-энергетический бизнес
商务领袖与国际项目管理（英文教学）	Управление международными проектами для бизнес-лидеров (на английском языке)
数字营销	Цифровой маркетинг
项目管理与规划管理	Управление проектами и программами
运动与健身产业管理	Управление в спортивной и фитнес-индустрии
运输与物流	Транспорт и логистика
战略物流	Стратегическая логистика
商务领域的战略管理	Стратегическое управление в бизнесе
投资建设商务管理	Управление инвестиционно-строительным бизнесом
国际生产制造商务管理	Управление международным производственным бизнесом
经济 38.04.01 Экономика	
管理经济学	Управленческая экономика
国际经济学	Международная экономика
会计、税务、管理核算与商务金融分析	Бухгалтерский, налоговый, управленческий учёт и финансовый анализ бизнеса
金融市场与投资	Финансовые рынки и инвестиции
经济信息分析技术	Информационно-аналитические технологии в экономике
商务经济	Экономика бизнеса
人力资源管理 38.04.03 Управление персоналом	
组织人力资源管理	Управление персоналом организации
酒店管理 43.04.03 Гостиничное дело	
酒店业务与活动策划服务	Гостиничная деятельность и ивент-сервис
金融与信贷 38.04.08 Финансы и кредит	
金融与信贷	Финансы и кредит
广告与公关 42.04.01 Реклама и связи с общественностью	
广告传播制作	Продюсирование рекламных коммуникаций
国家行政与市政管理 38.04.04 Государственное и муниципальное	
国家行政与市政管理	Государственное имуниципальное управление
法学 40.04.01 Юриспруденция	
法律保证管理	Правовое обеспечение управления
商务信息学 38.04.05 Бизнес-информатика	
数字化转型管理	Управление цифровой трансформацией
政治学 41.04.04 Политология	
政治管理与公关	Политический менеджмент и связи с общественностью
创新学 27.04.05 Инноватика	
可持续发展管理	Управление устойчивым развитием
社会学 39.04.01 Социология	
数字社会学管理	Цифровая социология управления
生态与自然资源利用	Экология и природопользование

进入大学所需要的文件

所有文件应配有由公证处认证过的俄文译文

1. 护照
2. 身份证
3. 毕业证书及附有考试成绩的文件
   （必须经过海牙认证/附加证明书）：
   - 对于预科班 – 高中毕业证或在读证明，会考成绩单（必须），
     高中成绩单（若有须提供）
     学历证书，学士学位证书（必须），本科成绩单
   - 对于学本科 – 高中毕业证，会考成绩单（必须），
     高中成绩单（若有须提供）
   - 入学硕士 – 学历证书，学士学位证书（必须），本科成绩单

   如若文件审核无误，还需面试（中文，俄语或英文）！
4. 申请表
5. 健康证（包括预防接种麻疹及新冠疫苗注射证明书）
6. 上一个学历毕业所在地发来的学校推荐信
   （申请者需提供由所属教育结构出具、由校长或副校长签署的
   推荐信，推荐信上需要注明推荐单位的负责人联系方式）
7. 个人陈述和学习计划（个人简介，为何申请该项目，
   学习该项目与个人未来发展规划的关系）
8. 无犯罪记录证明
9. 应召生的出生证（如果应招生未满18周岁 ）
10. 应招生的母亲或父亲的护照 ，身份证
    （如果应招生未满18周岁 ）

俄罗斯联邦
国立管理大学

国际商务管理 (英文教学)

专业学科

在培训过程中，
学生将掌握现代劳动力市场需求的专业学科，包括：

- 国际货币金融和信贷关系
- 国际标准和质量体系
- 国际知识产权市场
- 国际供应链的海关服务
- 国际商务的财务和投资管理

俄罗斯联邦
国立管理大学
成立于1919年

国际商务管理（英文教学）

学位：硕士
教学形式：全日制
授课时使用的语言：英文
学期：2年
教育规划纲要链接：
https://cn.guu.ru/direction-preparation/
学年学费：305 000 卢布

- "国际商务管理(英文教学)" 项目 – 这是经典的管理教育
- 主要特点是专业课程由英文授课
- 毕业生在国际公司成功地就业

重点

重点是获得国际经济管理活动的实用技能，比如：

- 国际商务业务管理
- 国际公司管理的组织结构的建立
- 海外部门活动的管制
- 国际经营活动的组织
- 开发海外新业务商业计划的研发

俄罗斯联邦国立管理大学

国际商务管理
(英文教学)

就业

毕业生在国际公司成功地就业并在国外工作

毕业生将能够在任何领域工作：物流，营销，战略管理，金融，体育产业，活动管理，互联网技术，制造业等等

我们大学的合作伙伴

The State Duma
of the Federal Assembly
of the Russian Federation

The Ministry of Construction,
Housing and Utilities
of the Russian Federation

The Ministry of Transport
of the Russian Federation

The Central Bank
of the Russian Federation

The Ministry of Science
and Higher Education
of the Russian Federation

The Ministry of Finance
of the Russian Federation

Министерство
просвещения РФ

Yandex

The Russian Union
of Industrialists
and Entrepreneurs

Ministry of Industry
and Trade
of the Russian Federation

Federal Agency
for Youth Affairs

PJSC NC Rosneft

PJSC Sberbank

PJSC «Aeroflot - Russian
Airlines»

PJSC «LUKOIL»

留学俄罗斯的优势

1. 中华人民共和国教育部承认学历
中国教育部涉外监管信息网重点推荐院校。
依据1995年6月26日正式签署的《中华人民共和国政府和俄罗斯联邦政府关于相互承认学历、学位证书的协议》，中国教育部 对俄罗斯联邦国立管理大学颁发的学历予以承认。

2. 无障碍教育、全面素质教育、英俄双语教育。
入学门槛宽松，出国签证容易，学分制，学制灵活;重视实践，重视素质的培养，
重视学生的全面发展。

3. 留学费用低，对于工薪阶层家庭来说是个好消息。英国、
美国、加拿大、澳大利亚等国家的学费往往较高。
每年20万元人民币以上，俄国留学费用仅相 当于赴欧美国家留学一年的费用生活成本与 国内二线城市相近，对于想出国留学但经济
条件不是很宽裕的家庭来说，是理想的选择。

4.城市历史文化悠久，名胜古迹众多 是俄罗斯联邦首都、莫斯科州首府。
莫斯科是俄罗斯的政治、经济、文化、金融、
交通中心以及最大的综合性城市，是一座国 际化大都市。
莫斯科沿莫斯科河而建，从莫斯科大公 国时代开始，到沙皇俄国至苏联及俄罗斯联 邦一直担任着国家首都，迄今已有800余年的 历史，是世界著名的古城。

5.文凭含金量极高
留学回国可获得中国教育部学位认证书和教育部颁发的就业派遣证、
落户 介绍信，可按要求申请报考公务员，
满足企事业单位人事部门的要求可正式进 入档案。

6.享受国内研究生落户政策
享受国内研究生落户政策，毕业归国可落户国内重点城市。

7.学制灵活
全年可报名，可单独申请独立开班，课程设置、教学体制均与欧美名校同步，
修满学分即可毕业。

8.一站式优质服务
全程协助办理出国留学签证、留学回国后的学历认证以及落户一线城市的 手续。

9.学生待遇
免费使用校内设施、无线上网以及免费在校医室看病，可参与学校推荐的
各种比赛和国际交流活动。

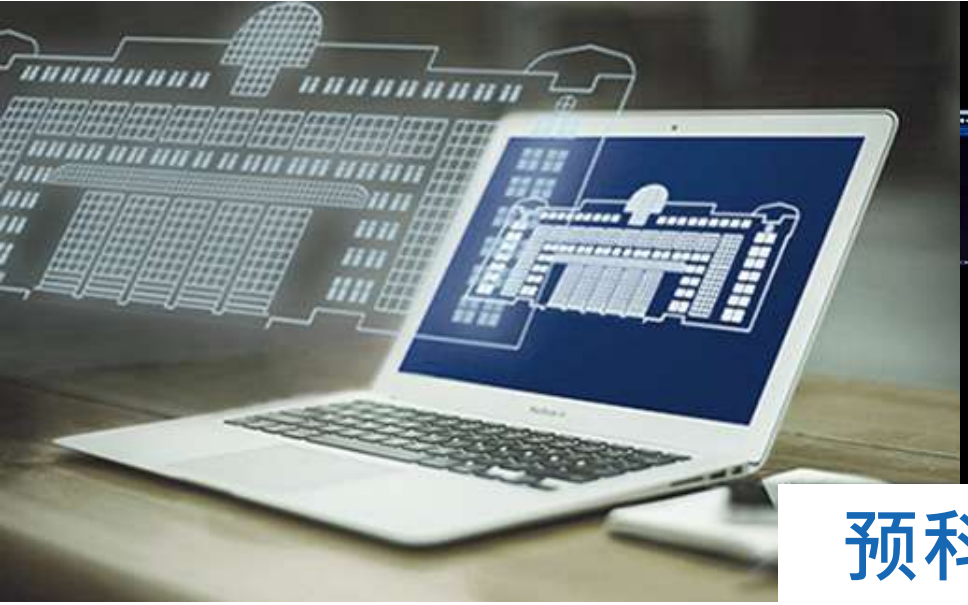

预科班

在大学有语言培训系统

- 授课时使用俄文的教育项目需要对该语言有较好的基础
- 几个预科班培训项目
- 获取预科班教育学历

教学形式：全日制
授课时使用的语言：俄文
标准学习期限：一学年
（从九月份到第二年八月份）
学年学费：195 000 卢布

预科班培训项目 (授课课程)

经济

- 俄语
- 带有专业相关性的俄语（经济）
- 数学
- 社会学
- 历史

人文

- 俄语
- 带有专业相关性的俄语（法理学）
- 文学
- 社会学
- 历史

生物医学

- 俄语
- 带有专业相关性的俄语（生物医学）
- 数学
- 社会学
- 历史
- 生物学
- 化学

宿舍

- 宿舍楼位于校区内（2 栋，2000多个床位）
- 设有共用厨房的 1，2及3张床位的房间
- 宿舍楼里设有可以免费使用的健身房和共享工作室
- 宿舍费：3万5千卢布左右 / 年
- 免费的 wifi
- 所有的大学宿舍都配备了现代化的视频监控系统，安全和自动火灾报警系统
- 3个食堂，4个咖啡馆，2个小吃部

体育活动

体育活动体育设施坐落于校园内,
大学内设有体育中心和游泳馆,
学生可以根据自己的喜好选择体育运动:

- 排球
- 游泳
- 篮球
- 乒乓球
- 健身
- 羽毛球
- 踏板操
- 有氧 健美操
- 拳击
- 足球
- 冰球

成立于1919年

俄罗斯联邦国立管理大学

STATE UNIVERSITY OF MANAGEMENT
ГОСУДАРСТВЕННЫЙ УНИВЕРСИТЕТ УПРАВЛЕНИЯ

https://guu.ru (俄文), https://cn.guu.ru (中文)

莫斯科市梁赞斯基大街99号
Россия, г. Москва, Рязанский проспект, д.99

+7 (495) 377-89-14

inf@guu.ru

presentation cn.pdf

presentation en.pdf

https://guu.ru/

https://cn.guu.ru/

https://www.youtube.com/@SUM-fr5if

https://t.me/GUUmsk

https://vk.com/sum_moscow